

**SECTORUL 1 AL MUNICIPIULUI BUCUREȘTI – DIRECȚIA INVESTIȚII –
SERVICIUL URMĂRIRE CONTRACTE, LUCRĂRI, REABILITARE TERMICĂ
ȘI ENERGII ALTERNATIVE prin reprezentant GERGELY VALERIU, prin
S.C. DANUBE TOTAL GRUP S.R.L.
împuternicit Lupu Adrian Remus**



Adresa de corespondență:
str. Ardeleni nr. 14, sector 2, București

București, 26 august 2022

Ref: RG 92216011; S1 – 22513396 din 23.08.2022

Obiect: **AVIZ DE AMPLASAMENT** – pentru modernizarea și repararea infrastructurii urbane din Sectorul 1 al Municipiului București - lot 1 – str. Bujorului.

Conform cererii dumneavoastră înregistrată la Registratura Apa Nova București S.A. cu numărul S1 – 22513396 din 23.08.2022, prin care solicitați aviz pentru modernizarea și repararea infrastructurii urbane din Sectorul 1 al Municipiului București - lot 1 – str. Bujorului, conform certificatului de urbanism nr. 1014/98/C/37452 din 22.07.2022 (valabil 24 de luni), emis de Primăria Sectorului 1, vă informăm că:

Aplicabilitatea documentului se referă strict la str. Bujorului lot 1, sector 1, București

Rezoluție: Se avizează viitoarele lucrări propuse a se executa la adresa sus menționată, condiționat de:

- Respectarea distanțelor, în plan orizontal și vertical, impuse de SR 8591/1997;
- Orice avarie aparută pe timpul execuției lucrărilor se va imputa investitorului. După execuția lucrării solicitate, Apa Nova București S.A. va interveni necondiționat la avarii fără a lua în considerație că lucrările de modernizare sunt în garanție. Proiectantul lucrărilor de modernizare va cuprinde în caietul de sarcini tehnologia adecvată de lucru, astfel încât pe timpul execuției și după finalizarea lucrării de modernizare să asigure buna funcționare a rețelei publice de apă potabilă și canalizare, a branșamentelor de apă potabilă, a hidranților, a racordurilor de canalizare și a gurilor de scurgere;
- Capacele căminelor de apă și canal, capacele vanelor îngropate și grătarele gurilor de scurgere vor fi așezate la cota viitorului drum pe o placă din beton armat. Modelul de capace va fi stabilit având ca bază prevederile HCGMB nr. 306/2002;
- Capacele vor fi inscripționate cu ANB-APA sau ANB-CANALIZARE așa cum a fost stabilit prin HCGMB nr. 306/2002;
- Pe toată durata executării lucrărilor prevăzute în certificatul de urbanism se vor lua măsuri de protecție a rețelelor publice de canalizare, astfel încât deșeurile rezultate în urma activității desfășurate să nu ajungă în interiorul acestora;
- La începerea lucrărilor vor fi convocați reprezentanții Apa Nova București S.A. pentru furnizarea datelor suplimentare necesare, vizualizarea terenului în vederea stabilirii de comun

APA NOVA BUCUREȘTI SA
Str. Tunari nr. 60, clădirea Ștefan cel Mare,
Etajele 6-9, Sector 2, București
Capital Social subscris, integral vărsat: 53.497.460 Lei
CIF: RO 12276949, O.R.C.: J40/9006/1999
Tel. 021/207.77.777; Fax 021/312.44.37
E-mail: relatii.clienti@apanovabucuresti.ro
Web: www.apanovabucuresti.ro

Document privat, emis de Apa Nova București S.A. (denumită mai jos "ANB"). Documentul se adresează exclusiv destinatarului și poate conține informații confidențiale și date cu caracter personal. Dacă ați primit sau accesat acest document din greșală, vă rugăm să ne anunțați de urgență la numărul *7777 (tarif normal), apoi să îl distrugeți sau să îl ștergeți. Aveți responsabilitatea protejării conținutului acestui document, iar distribuirea, modificarea sau divulgarea sa neautorizată este interzisă. ANB implementează măsuri tehnice și organizatorice pentru protejarea datelor dumneavoastră cu caracter personal. Detalii despre prelucrările de date se găsesc pe www.apanovabucuresti.ro, secțiunea "Termeni și Condiții".



acord a traseului rețelelor apă-canal, precum și pentru confirmarea sub semnătură și întocmirea procesului verbal pentru predarea amplasamentului la începerea lucrărilor.

Precizări:

Pe planurile de situație anexate s-au trasat rețelele publice de alimentare cu apă potabilă și canalizare, existente în zonă, cu eroarea rezultată din lipsa fondului de plan cadastru reactualizat, aflate în exploatarea Apa Nova București S.A., prin concesionare.

Nu s-au trasat branșamentele, hidranții, racordurile și gurile de scurgere.

Rețelele publice de alimentare cu apă potabilă și canalizare aparțin Patrimoniului Public al Municipiului București. Apa Nova București S.A. a primit în concesiune serviciile publice de alimentare cu apă potabilă și de preluare a apelor uzate și meteorice prin rețelele publice ale Municipiului București.

Conductele publice de alimentare cu apă potabilă cu Dn < 250 mm se găsesc de regulă la 1,5 m de bordură și la aproximativ 1,40 m adâncime; cele cu Dn > 300 mm se găsesc la 2,50 – 3,00 m adâncime.

În zona de interes în vederea preluării apelor pluviale există guri de scurgere racordate la rețeaua de publică de canalizare. Acestea vor rămâne funcționale după finalizarea lucrărilor de refacere a sistemului rutier, amenajat astfel încât să permită preluarea apelor pluviale.

La realizarea lucrărilor de reabilitarea a sistemului rutier (săpătură, umplutură, compactare realizate manual și/sau mecanizat) este necesară protejarea rețelelor publice de canalizare și a anexelor acestora (cămine de inspecție). La finalul lucrărilor se va avea în vedere remedierea oricăror neconformități rezultate, precum și aducerea la cotă a acceselor de pe rețeaua de canalizare din zona de incidență a lucrărilor realizate.

Pe durata executării lucrărilor de construcție prevăzute, se va ține cont de măsurile necesare evitării avarierii structurii de rezistență a rețelelor de canalizare vizitabilă, obiective de funcționalitate publică însemnată și a anexelor acestora.

Totodată, atragem atenția asupra modalității de depozitare a deșeurilor provenite din construcții, în vederea evitării blocării/colmatării anexelor rețelei de canalizare. Acestea vor fi depozitate corespunzător în conformitate cu prescripțiile Legislative de Mediu în vigoare.

În cazul în care se întâlnesc rețele apă-canal nefigurate de societatea noastră pe plan sau se constată o neconcordanță între planurile cadastrale trasate de Apa Nova București S.A. și situația reală de pe teren, **veți solicitați prezența la fața locului a reprezentanților Apa Nova București S.A. la telefon 021.207.77.77** pentru modificare pe planuri și încheierea unui proces verbal între părți care să reflecte situația din teren.

Menționăm că distrugerea, avarierea sau degradarea, din culpă, a unor părți din rețeaua publică de apă potabilă și canalizare sau a oricăror obiecte tehnologice (gură scurgere, cămine, vane și anexe, etc.), provocată cu ocazia execuției lucrărilor menționate mai sus va fi remediată prin grija și pe cheltuiala dumneavoastră, fără a fi exonerati de plata daunelor sau eventualelor pagube produse cu această ocazie, atât Apa Nova București S.A., cât și terților care utilizează rețeaua publică de apă potabilă și canalizare.

Orice lucrare trebuie să respecte legislația în vigoare, respectiv prevederile:

- Legii nr. 50/1991 privind autorizarea executării lucrărilor de construcții, republicată, cu modificările și completările ulterioare;
- Standard Român (SR) nr. 8591/1997 aprobat de Directorul General al Institutul Român de Standardizare la 20.11.1996;
- Legii serviciului de alimentare cu apă și canalizare nr. 241/2006;



- Regulamentului cadru al serviciului de alimentare cu apă și canalizare, aprobat prin Ordinul 88/2007 al Autorității Naționale de Reglementare pentru Serviciile Publice de Gospodărie Comunală;
- Regulamentului serviciului de alimentare cu apă și canalizare, al Municipiului București aprobat prin H.C.G.M.B nr. 820/21.11.2018;
- Hotărârii Consiliului General al Municipiului București nr. 275/15.07.2020 - privind aprobarea "Normelor pentru avizarea, autorizarea, coordonarea și execuția lucrărilor de infrastructură (tehnico- edilitare și stradale) de pe teritoriul Municipiului București".

Responsabilități beneficiar:

În caietul de sarcini proiectantul va introduce următoarele condiții ce urmează a fi respectate la execuția lucrărilor:

- constructorul are obligația să asigure captarea și deversarea apelor pluviale în rețeaua publică de canalizare existentă, pe tronsonul unde se realizează reabilitarea sistemului rutier;
- sondaje pentru depistarea rețelelor publice de apă potabilă și canalizare în prezența delegaților Apa Nova București S.A.;
- respectarea distanțelor, în plan orizontal și vertical, impuse de SR 8591/1997;
- **solicitarea de asistență tehnică cu minim 48 ore la telefon 021.207.77.77 înaintea începerii lucrărilor**, pentru confirmarea poziției rețelelor publice de apă-canal și a construcțiilor anexe ale acestora (bransamente de apă potabilă, cămine de vane, cămine de aerisire, hidranți, cămine de inspecție, racorduri de canalizare și guri de scurgere), corelarea eventualelor nepotriviri și asistență tehnică în zona intersecțiilor cu rețele apă-canal;
- lucrările de excavații executate pentru refacerea fundației noului drum se vor executa manual în jurul căminelor de apă, al tijelor vanelor îngropate, al căminelor de canalizare și al gurilor de scurgere. Compactarea fundației de balast, sau balast stabilizat cu ciment se va face cu placă vibrată în jurul căminelor de apă, în lungul bransamentelor de apă potabilă și al racordurilor de canalizare, fiind interzisă compactarea cu utilaje de mare tonaj;
- proiectul va include ridicarea la cotă a anexelor rețelelor publice de apă-canal care sunt afectate de noua tramă strădală;
- conductele publice apă-canal și construcțiile anexe ale acestora vor fi protejate, nu se vor amplasa utilaje, materiale, excedent rezultat din excavații, construcții provizorii, etc.;
- constructorul are obligația să întrerupă lucrările dacă va întâlni alte conducte apă-canal decât cele indicate pe plan, și să solicite prezență și asistență tehnică din partea Apa Nova București S.A.;
- acolo unde lucrările de terasament vor depăși 0.80 m în adâncime, prin proiectare se vor lua măsuri de protecție a rețelelor publice de apă-canal și a construcțiilor anexe (capacele căminelor de acces, căminele de acces, capacele de acces la vanele îngropate, hidranții de incendiu și capacele hidranților, grătarele gurilor de scurgere și gurile de scurgere);
- avariile produse rețelelor publice de apă potabilă și canalizare vor fi remediate imediat de constructor sau de Apa Nova București S.A. la comanda fermă și imediată a acestuia;
- este interzisă aruncarea în rețeaua publică de canalizare prin intermediul căminelor de acces și al gurilor de scurgere a pietrelor, pamântului, betonului, rezultat în timpul lucrărilor;
- pentru semnarea recepției de către Apa Nova București S.A. constructorul angajat este obligat să curețe în prealabil anexele rețelelor publice de canalizare.

Aceste condiții se vor include și în Autorizația de construire ce va fi emisă.

Valabilitate:

Prezentul aviz a fost redactat pe 4 (patru) pagini și este valabil o perioadă de 24 luni de la data emiterii, în concordanță cu datele și cerințele specificului investiției, cuprinse în cererea și actele depuse de către client, coroborate cu condițiile de asigurare a serviciului la rețelele publice de apă și canalizare în zona de amplasament.

Apa Nova București atrage atenția asupra obligațiilor investitorilor prevăzute în Legea 10/1995, art. 22:



- lit. b) impune obligația de obținere a acordurilor și a avizelor prevăzute de lege, precum și a autorizației de construire și acordului/autorizației administratorului drumului pentru realizarea bransamentelor la rețelele de utilități ale infrastructurii edilitare, cu plata taxelor de racordare aferente bransamentelor;
- lit. f) impune obligația ca efectuarea recepției la terminarea lucrărilor de construire pentru lucrările prevăzute în autorizația de construire, numai împreună cu recepția la terminarea lucrărilor bransamentelor la infrastructura tehnico-edilitară aferente ansamblurilor de locuințe individuale și colective, construcțiilor de utilitate publică și căilor de acces.

Nerespectarea procedurii legale de autorizare a construcțiilor și instalațiilor se sancționează de către organele abilitate în conformitate cu prevederile legislative în vigoare și conduce la desființarea lucrărilor executate ilegal.

În cazul nerespectării întocmai și în totalitate a condițiilor arătate anterior, Apa Nova București S.A. nu-și asumă nicio responsabilitate, beneficiarul și executantul lucrărilor fiind cei în măsură să răspundă pentru încălcarea acestora și pentru toate prejudiciile ce decurg dintr-o astfel de nerespectare.

Prezentul aviz nu înlocuiește Autorizația de Construire și nici Ordinul de Începere a lucrărilor. Obligativitatea obținerii acestor documente revine în sarcina beneficiarului lucrărilor.

S-a aplicat holograma numărul 0049987.

Rămânem bineînțeles la dispoziția dvs. pentru detaliile suplimentare pe care le considerați necesare la:

 Serviciul Relații Clienți din str. Dinu Vintilă nr. 11, sector 2, clădirea Euro Tower, parter, program de luni până vineri între orele 08:00 – 17:00

 telefon 021.207.77.77 sau *7777

 online relatii.clienti@apanovabucuresti.ro sau pe formularul de contact relații clienți de pe site-ul www.apanovabucuresti.ro

Apa Nova București S.A. prin împuternicit

Dragoș Bogdan STAFIESCU
Director Direcția Rețele Apă

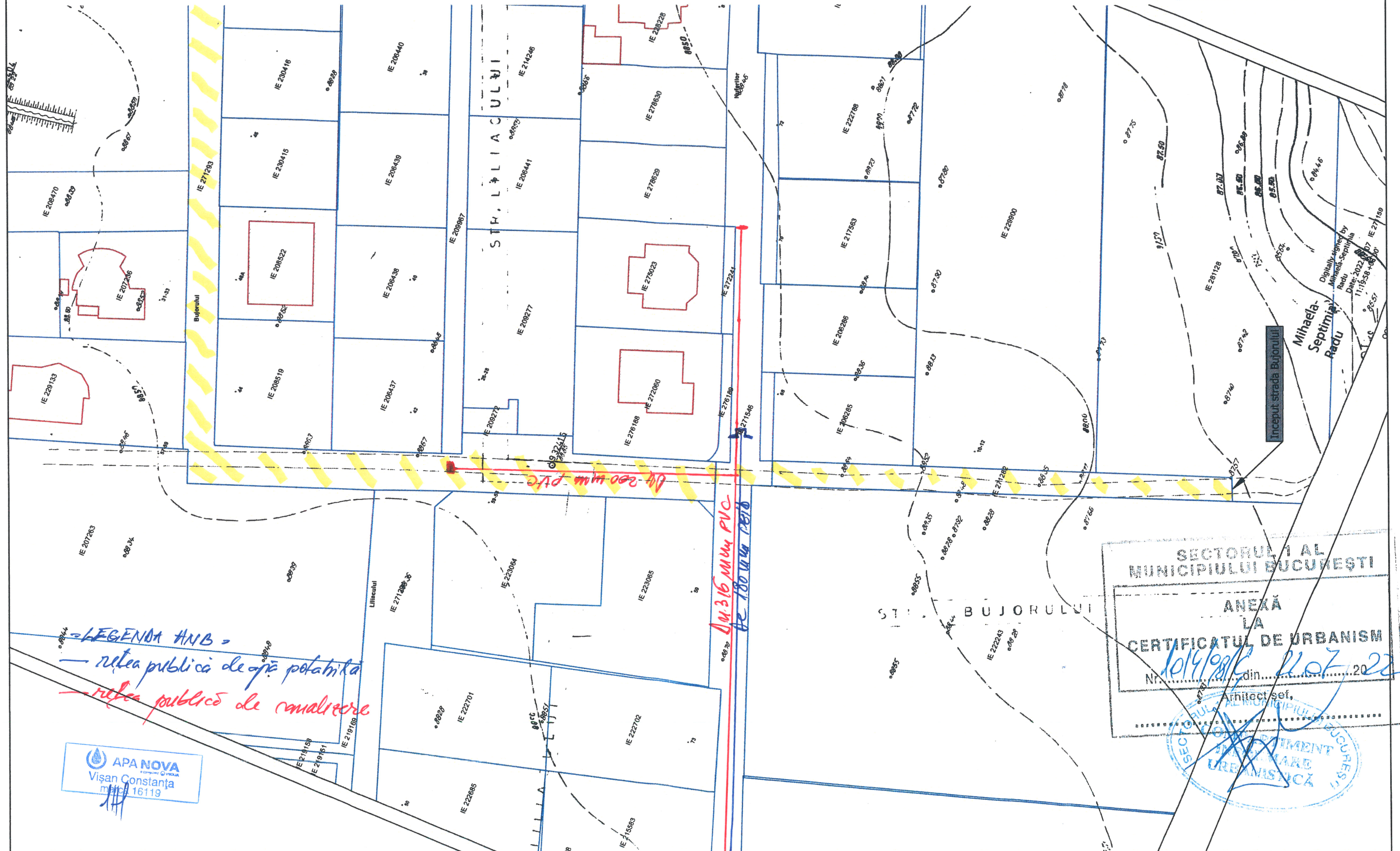

PLAN DE SITUATIE STRADA BUJORULUI SCARA 1:500

Registratură Generală
 Intrare / Iesire
 Nr. 902/6011 Data 26.08.2022



- LEGENDA ANB -
 — rețea publică de apă potabilă
 — rețea publică de canalizare

SECTORUL 1 AL
 MUNICIPIULUI BUCUREȘTI
 ANEXĂ
 LA
 CERTIFICATUL DE URBANISM
 Nr. 1014/2022 din 22.07.22
 Arhitect șef,
 [Signature]

 DANUBE TOTAL GRUP	PROIECTANT GENERAL DANUBE TOTAL GRUP S.R.L., cu sediul în Județul Ilfov, Str. Ion Mihalache nr. 3, Oras Otopeni, înmatriculată la Oficiul Registrului Comerțului cu nr. J23/954/2012, CUI RO3323790	 Creative Road Design	PROIECTANT DE SPECIALITATE CREATIVEROAD DESIGN S.R.L. cu sediul social în București, Sector 2, Str. Ardeleni, nr. 14, camera 1, et. 1, înregistrată la Oficiul Registrului Comerțului cu numărul J40/14400/2015, CUI RO35264633	Executant: Asocieria S.C. DANUBE TOTAL GRUP S.R.L. & S.C. DRUM CONCEPT S.R.L. & S.C. TERRA GAZ CONSTRUCT S.R.L. & S.C. DOMARCONS S.R.L. & S.C. DIXON CONSTRUCTION S.R.L. S.C. DANUBE TOTAL GRUP S.R.L. - Lider asociere	Beneficiar: PRIMARIA SECTORULUI 1, JUDEȚUL BUCUREȘTI Titlu proiect: PROIECTARE ȘI EXECUȚIE: MODERNIZAREA ȘI REPARAREA INFRASTRUCTURII URBAINE DIN SECTORUL 1 AL MUNICIPIULUI BUCUREȘTI - LOT 3 - STRADA BUJORULUI Titlu planșă: PLAN DE SITUATIE STRADA BUJORULUI	Proiect Nr. 631/2022 SEF PROIECT PROIECTAT DESENAT VERIFICAT DR.ING. ADRIAN BURLACU ING. LIVIU CHELARIU ING. DIANA DUMA ING. IONUT TANASE	Faza: Data: C.U. Scara: 1:500 07/2022 Planșa Nr. 2.1
---	---	--	---	--	---	---	---

PLAN DE SITUATIE STRADA BUJORULUI
SCARA 1:500

APA NOVA
Registratură Generală
Nr. 9221/6011 Data 26.08.2022

Scara 1:500 aferent zonei Str. Bujorului, sector 1, Bucuresti

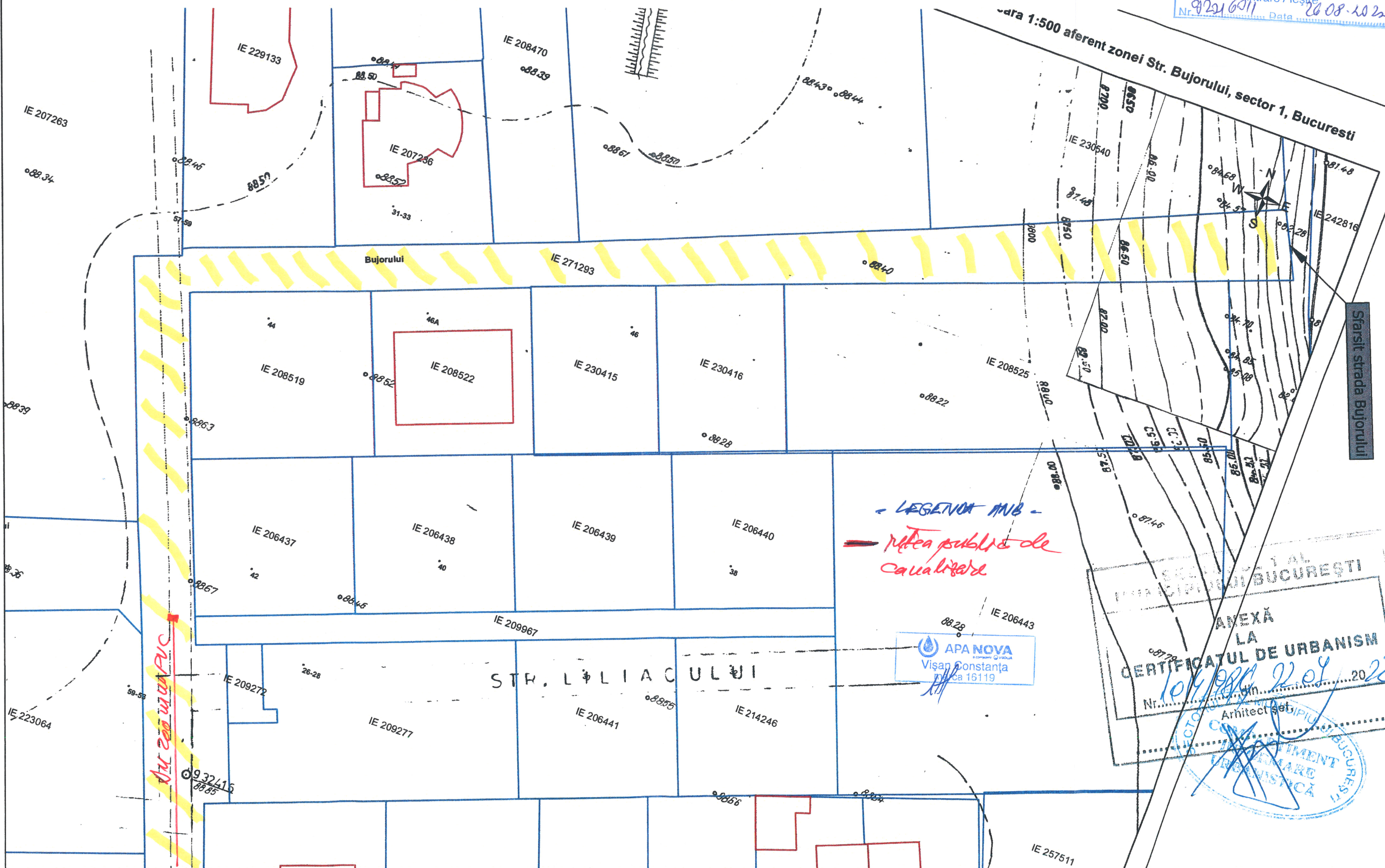

LEGENDA MUB
rutea publică de circulație

APA NOVA
Vișan Constanța
Cămin 16119

SECTORUL 1 AL
MUNICIPIULUI BUCUREȘTI
ANEXĂ
LA
CERTIFICATUL DE URBANISM
Nr. 104/2022
Arhitect șef
ING. IONUT TANASE

DTG DANUBE TOTAL GRUP	PROIECTANT GENERAL DANUBE TOTAL GRUP S.R.L., cu sediul în Județul Ilfov, Str. Ion Mihalache nr. 3, Oras Otopeni, înmatriculată la Oficiul Registrului Comerțului cu nr. J23/954/2012, CUI RO3323790		PROIECTANT DE SPECIALITATE CREATIVEROAD DESIGN S.R.L. cu sediul social în București, Sector 2, Str. Ardeleni, nr. 14, camera 1, et. 1, înregistrată la Oficiul Registrului Comerțului cu numărul J40/14400/2015, CUI RO35264633	Executant: Asocieria S.C. DANUBE TOTAL GRUP S.R.L. & S.C. DRUM CONCEPT S.R.L. & S.C. TERRA GAZ CONSTRUCT S.R.L. & S.C. DOMARCONS S.R.L. & S.C. DIXON CONSTRUCTION S.R.L. S.C. DANUBE TOTAL GRUP S.R.L. - Lider asociere	Beneficiar:	PRIMARIA SECTORULUI 1, JUDEȚUL BUCUREȘTI	Proiect Nr. 631/2022	SEF PROIECT	DR.ING. Adrian BURLACU	Faza:	Data:
					Titlu proiect:	PROIECTARE SI EXECUTIE: MODERNIZAREA SI REPARAREA INFRASTRUCTURII URBANE DIN SECTORUL 1 AL MUNICIPIULUI BUCUREȘTI - LOT 3 - STRADA BUJORULUI		PROIECTAT	ING. Liviu CHELARIU	C.U.	07/2022
					Titlu plansa:	PLAN DE SITUATIE STRADA BUJORULUI		DESENAT	ING. Diana DUMA	Scara:	Plansa Nr.
								VERIFICAT	ING. IONUT TANASE	1:500	2.2